

# REEP

**DIRIS - MINISTERIO DE SALUD - PERU**

**Dirección General:**

**Dr. Tomy D. Villanueva Arequipeno**

**E-mail: [tvillanueva@hep.gob.pe](mailto:tvillanueva@hep.gob.pe)**

**Elaborado por:**

**Dr. Hugo Mezarina Esquivel**

**Jefe de la Oficina de Epidemiología y Salud Ambiental**

**E-mail: [hmezarina@hep.gob.pe](mailto:hmezarina@hep.gob.pe)**

**Equipo de Epidemiología y Salud Ambiental:**

**Lic. Ruth Castañeda C.**

**Ing. Evelyn Becerra S.**

**Srta. Katerine Salas C.**

**Lic. Ana Rivera G.**

**Sra. Luz Sanchez T.**

**Teléfonos:**

**(511) 474-3200 /**

**(511) 474-9820**

**Anexo de Epidemiología: 260**

**Web: [www.hep.gob.pe](http://www.hep.gob.pe)**

**Web del hospital:**

**[www.hep.gob.pe](http://www.hep.gob.pe)**

**Reporte Epidemiológico del**

**Hospital de Emergencias Pediátricas**

# 09

*Con la colaboración de la Oficina de Estadística e Informática*

## **CANALES ENDEMICOS 2022**

**Semanas Epidemiológicas 36 a 39**

Endemic Channels, epiweeks 36 to 39

# Canales endémicos

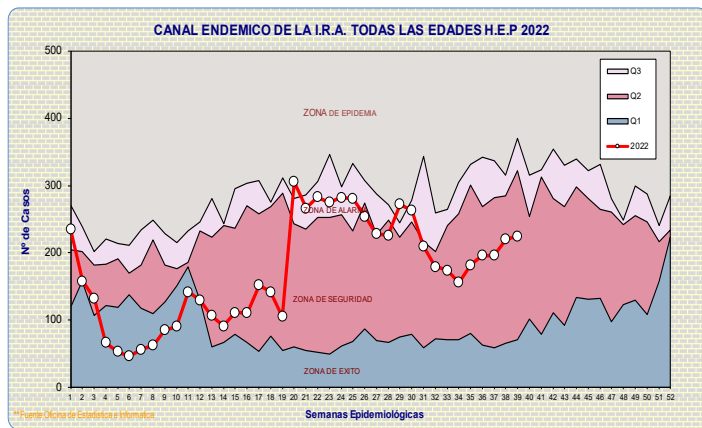

**Gráficos 1. Canal endémico de IRA, Todas las edades.**

A la S.E 39 se han reportado 6744 episodios de IRA, 184% más que el año anterior para el mismo periodo, donde se reportó 2369 episodios.

En las 4 últimas S.E se muestra tendencia al incremento en el número de episodios.

La curva se encuentra actualmente en la zona de seguridad.

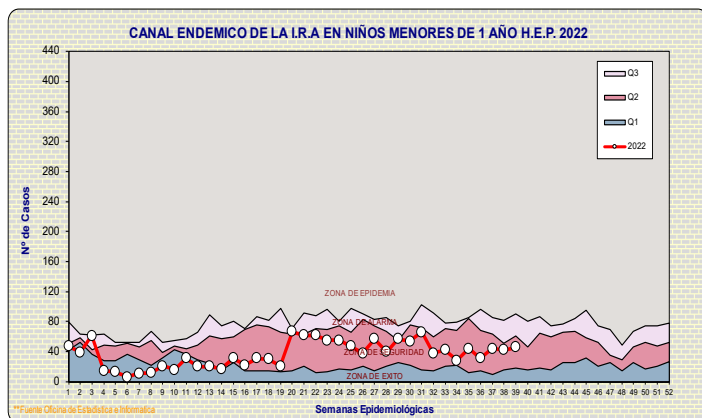

**Gráficos 2, 3 y 4. Canales endémicos de IRA en menores de 1 año, 1-4 años y 5-14 años.**

El análisis de la IRA por grupos de edad, muestra que a la S.E 39 en los menores de 1 año se presentaron 1439 episodios de IRA, en los de 1 a 4 años 3488 episodios y en los de 5 a 14 años 1764 episodios, cifras superiores al año anterior en todos los grupos etarios.

La curva en todos los grupo etario se encuentra en la zona de seguridad.

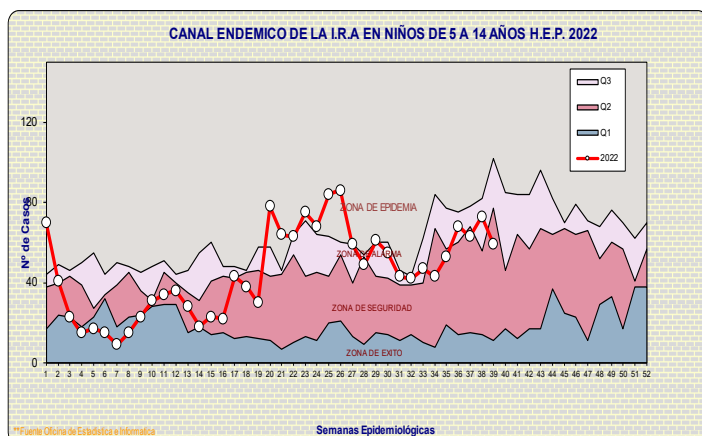
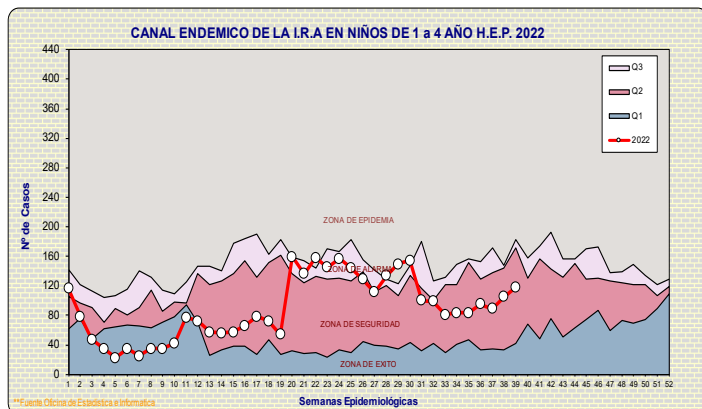

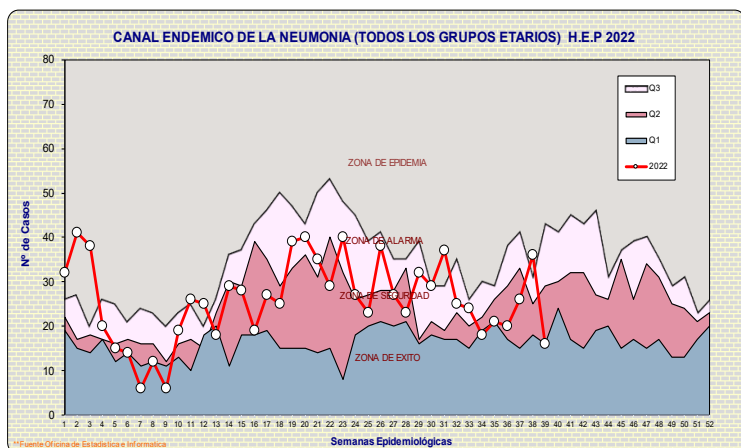

### Gráfico 5, 6, 7 y 8. Canales endémicos de neumonías por grupos de edad.

A la S.E 39 se han reportado 1005 episodios de neumonía, 58% más que el año 2021.

Los episodios de neumonía en los menores de 5 años representó el 73% (736/1005) de todos los episodios reportados.

Actualmente la curva para todos los grupos etarios se encuentra en la zona de seguridad.

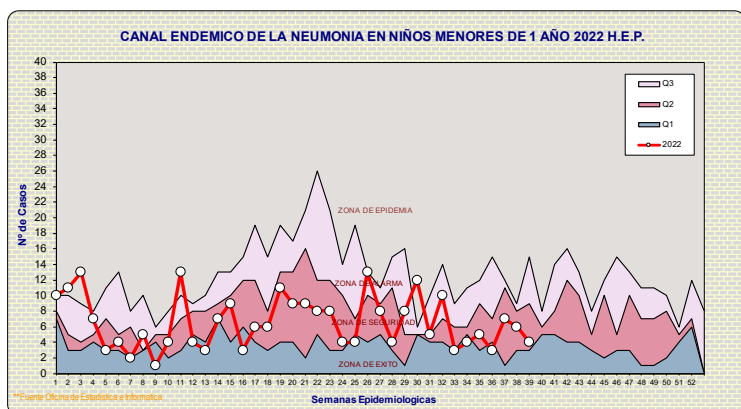

Hasta la S.E 39 se han reportado 736 episodios de neumonía en menores de 5 años, cifra superior en 65% con respecto al año 2021 donde se reportó 445 episodios de neumonía, para el mismo periodo.

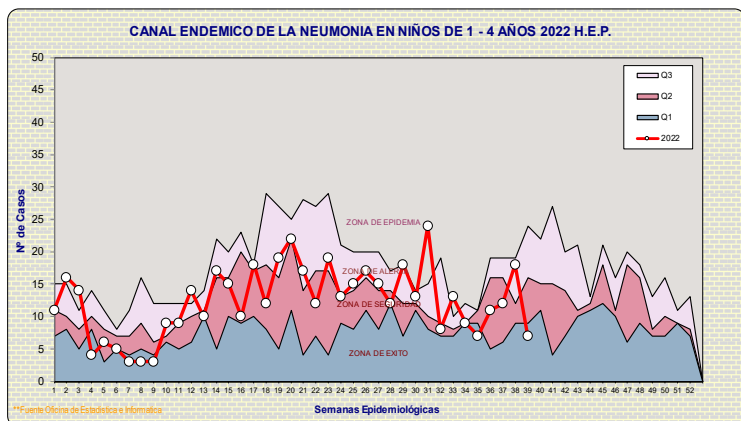

En los menores de 1 año se reportó 256 episodios, en los de 1 a 4 años 480 episodios, en los de 5 a 14 años 254 episodios hasta la S,E 39, cifras superiores en 83% , 57% y 53% respectivamente, respecto al año anterior para el mismo periodo.

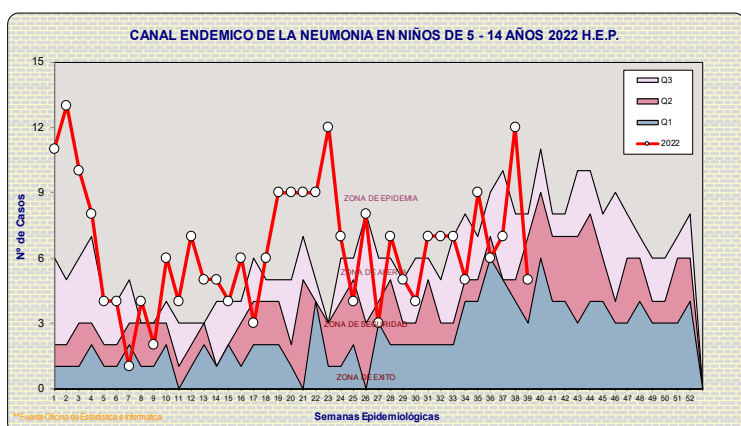

De acuerdo al número de episodios de neumonía notificados por grupos etarios, a la S.E 39 la curva se encuentra en la zona de seguridad para los menores de un años y para los de 5 a 14 años, para los de 1 a 4 años y en la zona de éxito .

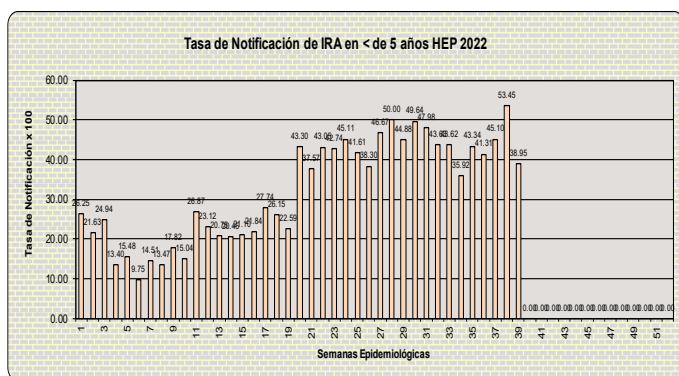

**Gráfico 9, 10. Tasa de Notificación de IRAS y Neumonías en menores de 5 años**

La tasa promedio de notificación de casos de IRA en menores de 5 años en las 39 primeras S.E fue de 32.29 x 100 y la tasa promedio de notificación de los episodios de neumonía fue de 4.82 x 100.

Es decir que de cada 100 atendidos 31.29 fueron episodios de IRAs y 4.82 episodios de Neumonías.

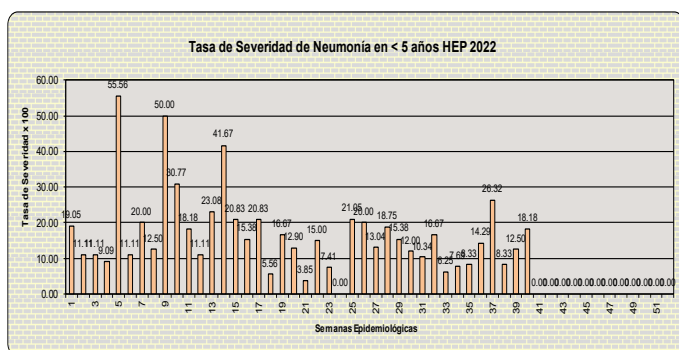
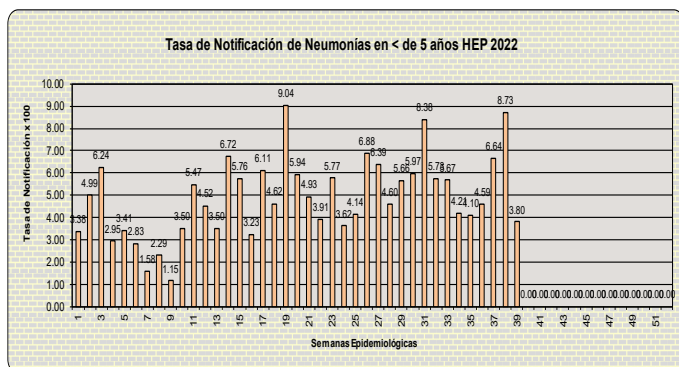

**Gráfico 11, 12. Tasa de Severidad y letalidad de Neumonía en menores de 5 años.**

La tasa de severidad de neumonía a la S.E 39 fue de 15.63 x 100 lo que traduce la probabilidad de hospitalización que tienen los pacientes que sufren un episodio de neumonía y son atendidos en el HEP.

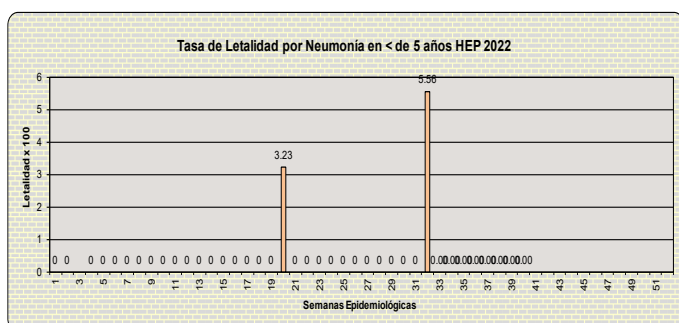

A la S.E 39 la tasa de letalidad fue de 0.27 x 100.

### Vigilancia de Virus Respiratorio HEP-2022

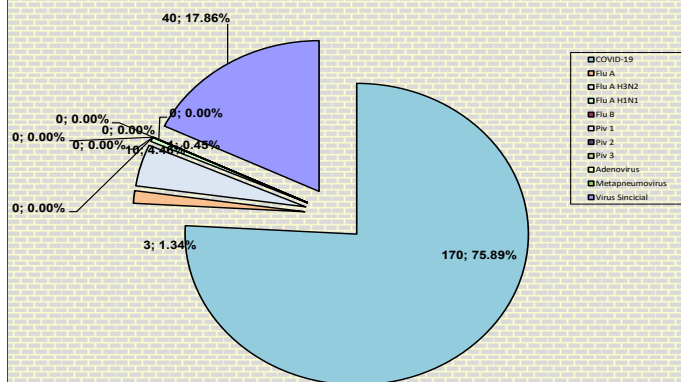

### Gráfico 13. Vigilancia de influenza y otros virus respiratorios.

A la S.E 39 se han tomado 3859 muestras de hisopado nasofaríngeo, de los cuales el 6% resultaron positivas (IFD/PCR hisopado nasofaríngeo y Prueba Rápida, Prueba antigénica).

A la fecha se han identificado 170 casos SARS CoV-2, 40 VSR, 10 Flu H3N2, 1 Flu A (H1N1pdm09) y 3 Flu A.

### CANAL ENDEMICO DE ASMA BRONQUIAL EN MENORES DE 5 AÑOS H.E.P 2022

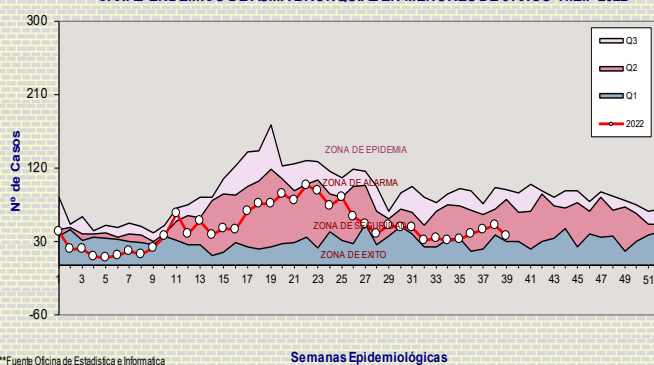

### Gráfico 14. Vigilancia de Asma Bronquial.

Hasta la S.E 39 se han reportado 1803 episodios de SOB/ASMA, el doble a lo reportado el año 2021 para el mismo periodo.

El SOB/ASMA se encuentra en la actualidad en la zona de seguridad.

### Comportamiento de los Casos Probables de Tos Ferina por S.E HEP 2017-2022

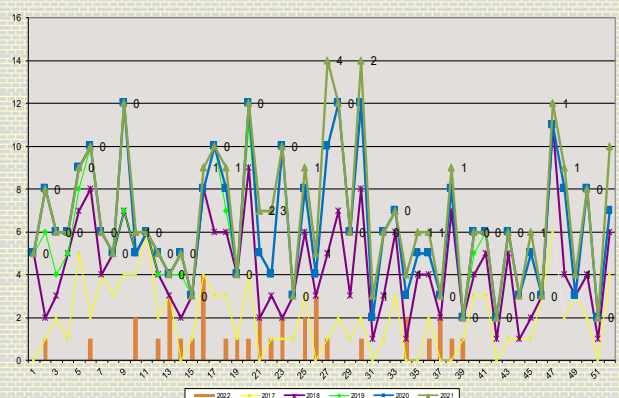

A la semana 39 se han reportado 36 casos probables de Tos Ferina, cuyos resultados de laboratorio fueron negativos.

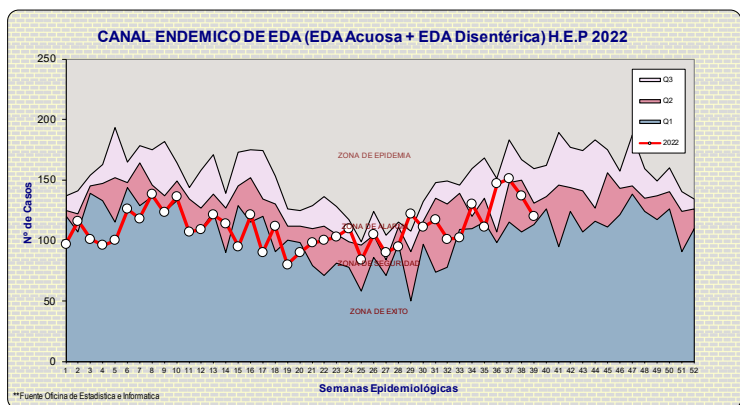

**Gráfico 16, 17, 18, 19 Canales endémicos de la EDA todas las edades.**

Entre la EDA Acuosa y Disentérica en todos los grupos etarios, a la S.E. 39 se han reportado 4329 episodios; cifra similar a lo reportado el año 2021 para el mismo periodo.

Los episodios de EDA Acuosa representaron el 90.94% (3937 episodios) y los episodios de EDA Disentérica el 9.06% (392 episodios).

Actualmente la curva se encuentra en la zona de seguridad para EDA acuosa y disentérica.

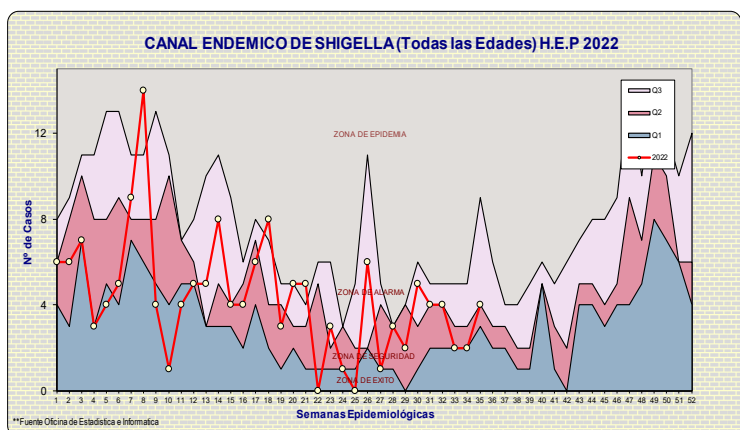
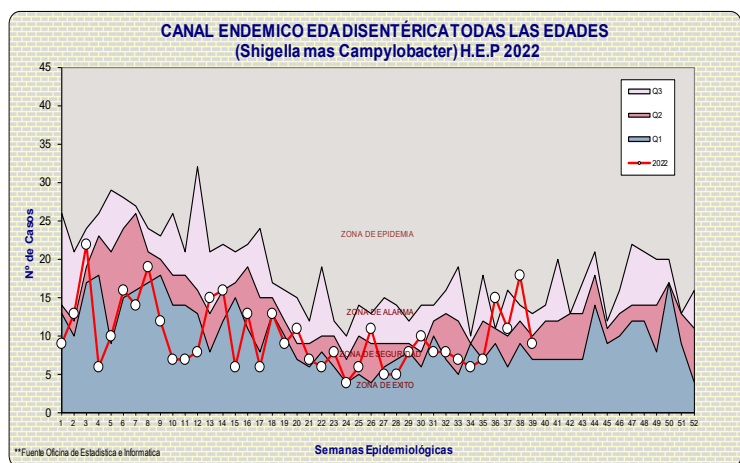
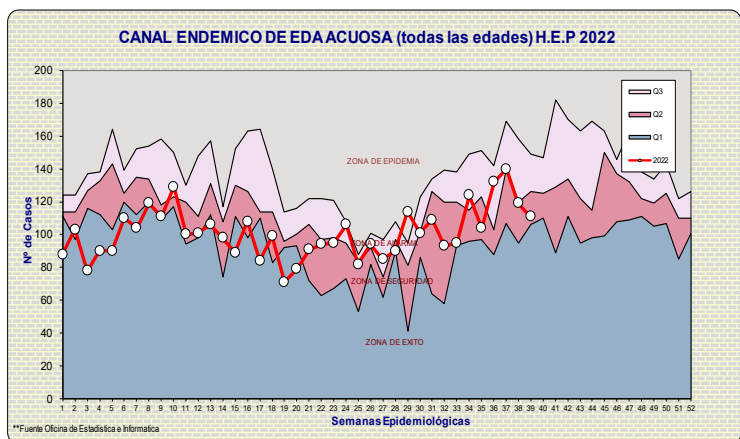

A la S.E 39 se identificó Shigella en 179 casos, cifra superior al año 2021 en 28% para el mismo periodo. La curva se encuentra en la zona de alarma.

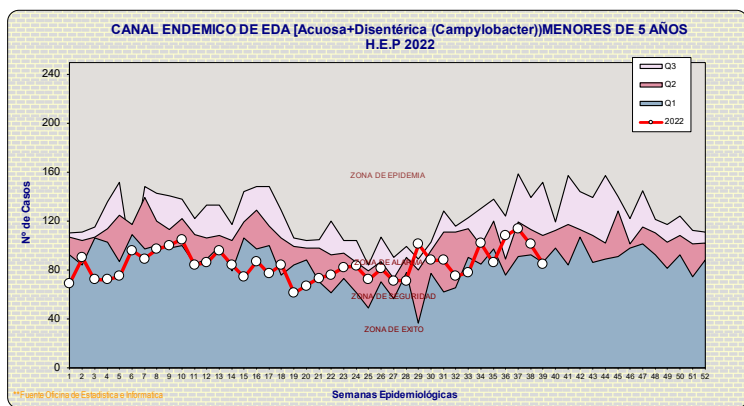

## Gráficos 20, 21, 22 Canales Endémicos de la EDA en menores de 5 años.

A la S.E 39 el 76% de los episodios de EDA se presentaron en los niños menores de 5 años.

El número de episodios de EDA acuosa en menores de 5 años hasta la S.E 39 fue de 3098 episodios y para EDA disintérica por Campylobacter de 202 casos identificados.

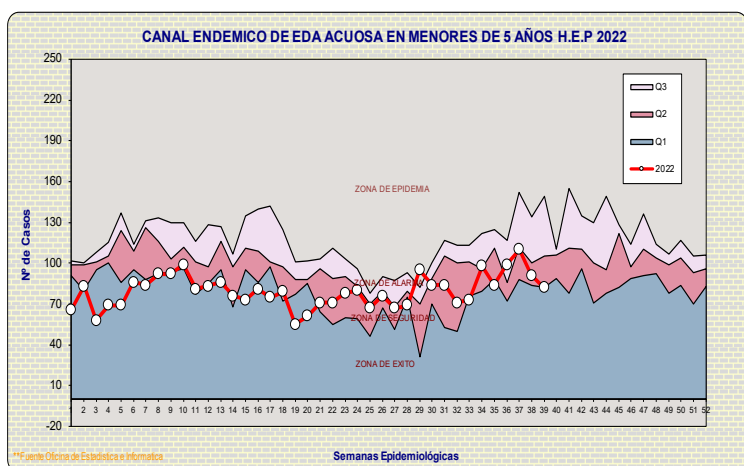

Para la S.E 39 la curva se encuentra en la zona de éxito para EDA Acuosa y para la EDA Disintérica por Campylobacter.

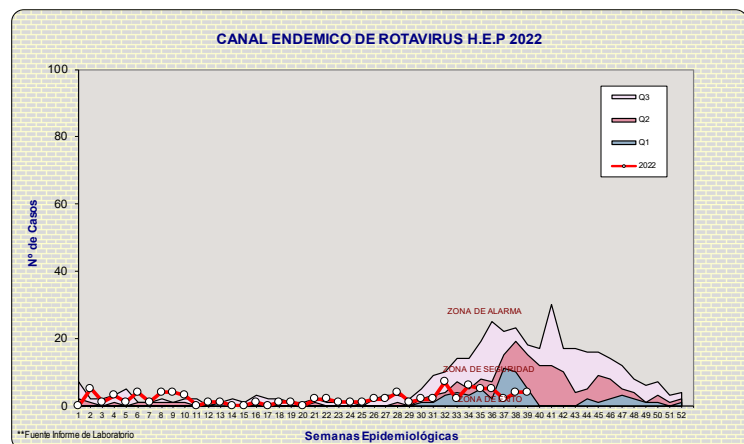
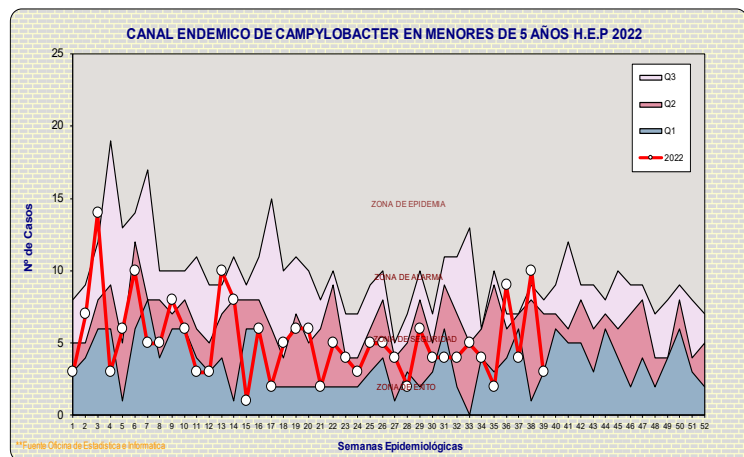

## Gráfico 23. Vigilancia de EDA por Rotavirus.

Se han identificado 86 casos de EDA por Rotavirus hasta la S.E 39, comparativamente al año 2021 se reportó 28% más. Por la estación se observa un ligero incremento de casos en las últimas semanas.



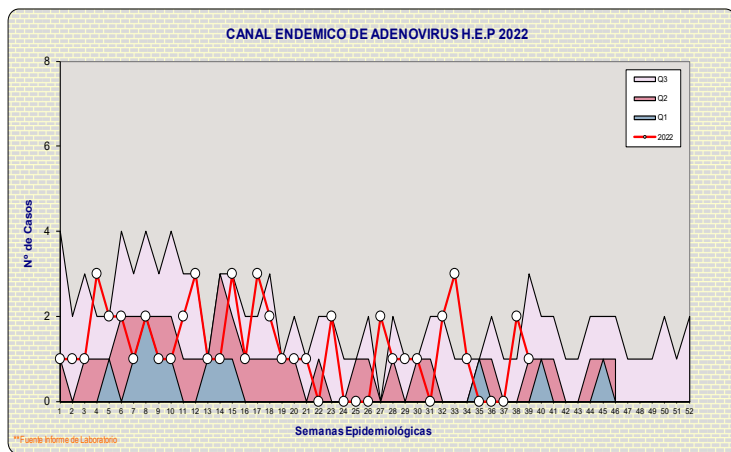

**Gráfico 24. Vigilancia de EDAs por Adenovirus.**

Se confirmó 50 caso de EDA por Adenovirus a la S.E 39, cifra similar con respecto al año anterior, para el mismo periodo. En la actualidad la curva se encuentra en la zona de alarma.

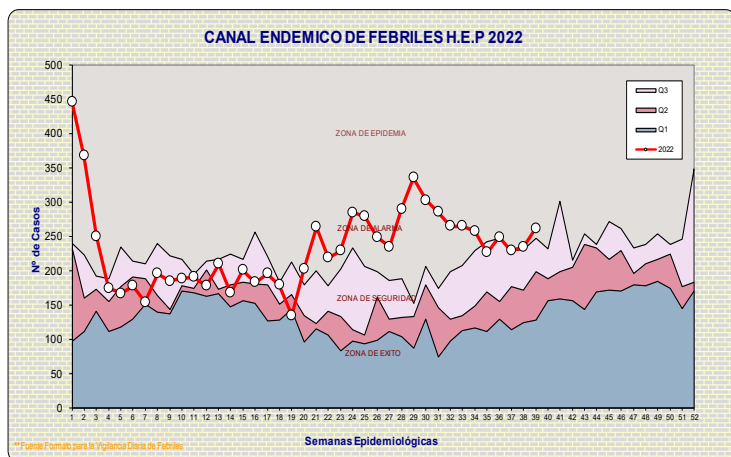

**Gráfico 25. Vigilancia de febriles.**

Hasta la S.E 39 se han reportado 9117 episodios de febriles, 77% superior a lo reportado el año anterior. La curva se encuentra en la zona de epidemia.

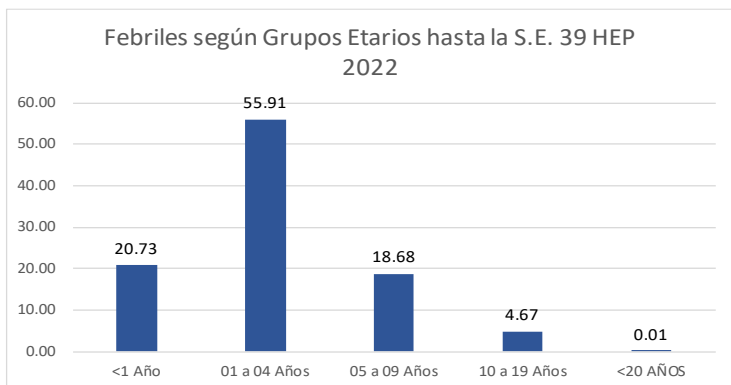

**Gráfico 26, 27. Vigilancia de febriles.**

La vigilancia de febriles hasta la S.E 39 muestra que el grupo más afectado fue el de 1 a 4 años (55.91%), seguido de los menores de 1 años (20.73%) y los distritos de donde más frecuentemente procedieron fueron: San Juan de Lurigancho, La Victoria, El Agustino, Lima, Ate y Santa Anita.

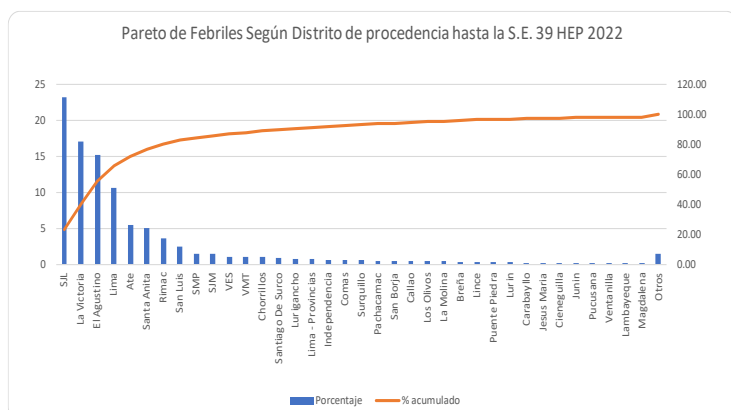



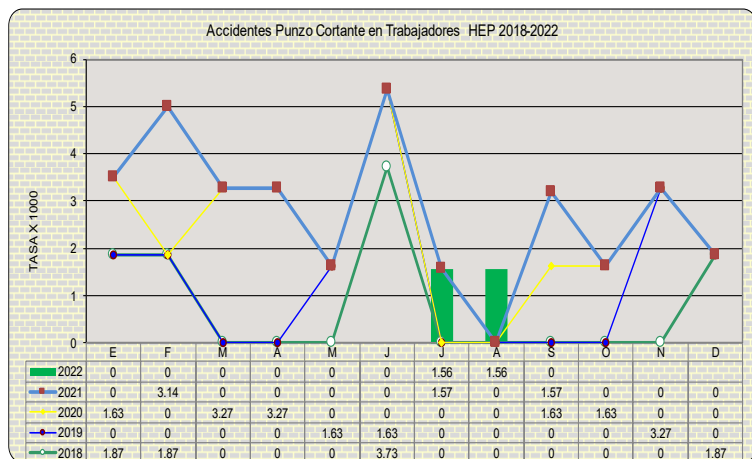

**Gráfico 28. Vigilancia de accidentes por material punzo-cortante en trabajadores de salud.**

En el mes de septiembre no se reportó casos de accidente punzo cortante, ni casos de TBC Pulmonar entre los trabajadores.

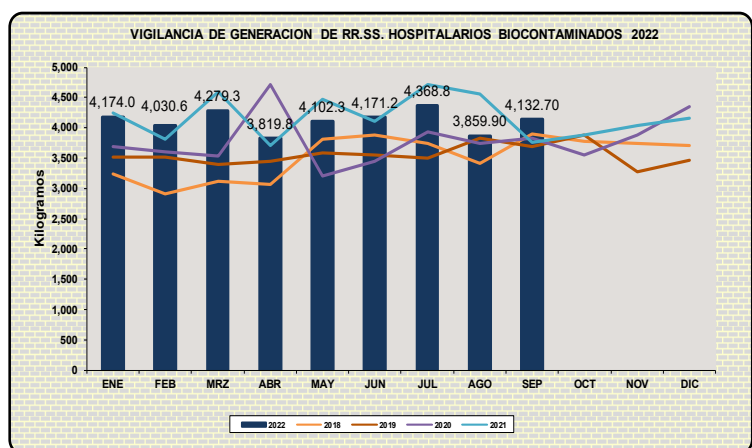

**Gráfico 29. Vigilancia de la generación de residuos sólidos hospitalarios biocontaminados.**

Durante el mes de septiembre se generó 4132.70 kg de RRSS biocontaminados en el HEP. Cifra similar al promedio del año 2021.

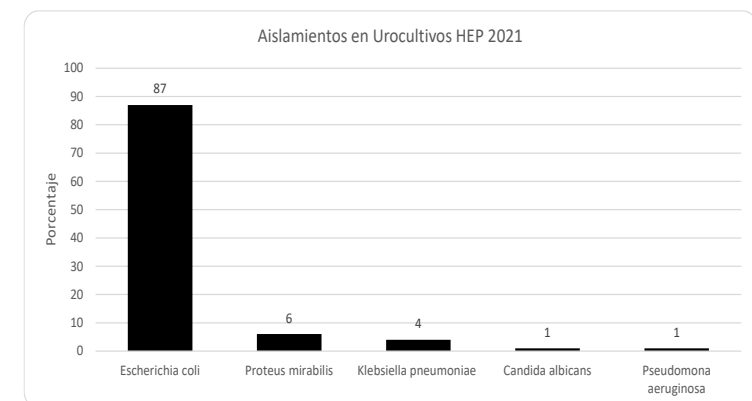

**Gráficos 30, 31, 32, 33 34. Vigilancia de Sensibilidad Antibiótica.**

Durante el año 2021 se han atendido 1251 pacientes para muestra de urocultivo con una positividad de 32.20%.

El microorganismo más frecuentemente aislado fue *E. coli*.

Fuente: Servicio de Patología Clínica

Elaboración: Oficina de Epidemiología

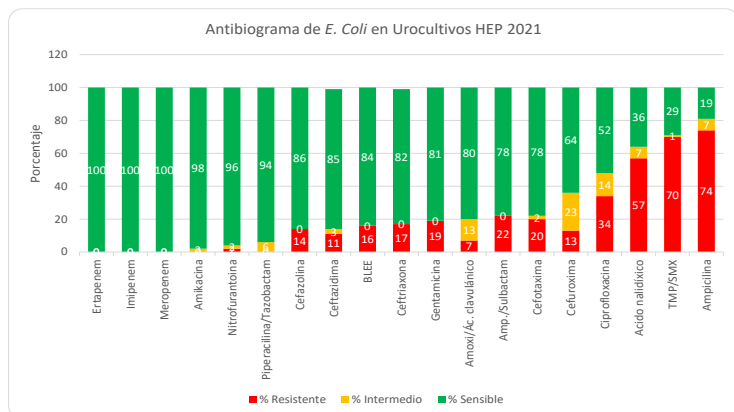

**Sensibilidad de *E. coli* aislada en Urocultivos.**

Al analizar la sensibilidad antibiótica de *E. coli* se encontró que tenía mayor sensibilidad para , Ertapenem, Imipenem, Meropenem, Amikacina, Nitrofurantoina, Piperacilina/tazobactam, Cefozolina, Cefazidima y menor sensibilidad para Ac. Nalidixico, TMP/SMX y Ampicilina. El 16% fue BLEE positivo.

Fuente: Servicio de Patología Clínica

Elaboración: Oficina de Epidemiología

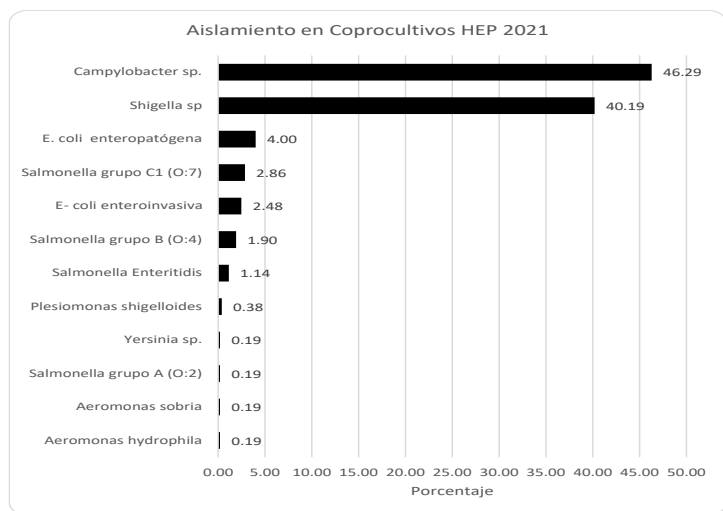

Fuente: Servicio de Patología Clínica

Elaboración: Oficina de Epidemiología

## Aislamiento Bacteriano en Coprocultivos

Durante el año 2021 se han atendido 1010 pacientes para muestras para coprocultivos, con una positividad de 50.50%.

Los agentes más frecuentemente aislados fueron *Campylobacter spp.* (46.29%) y *Shigella spp* (40.19%).

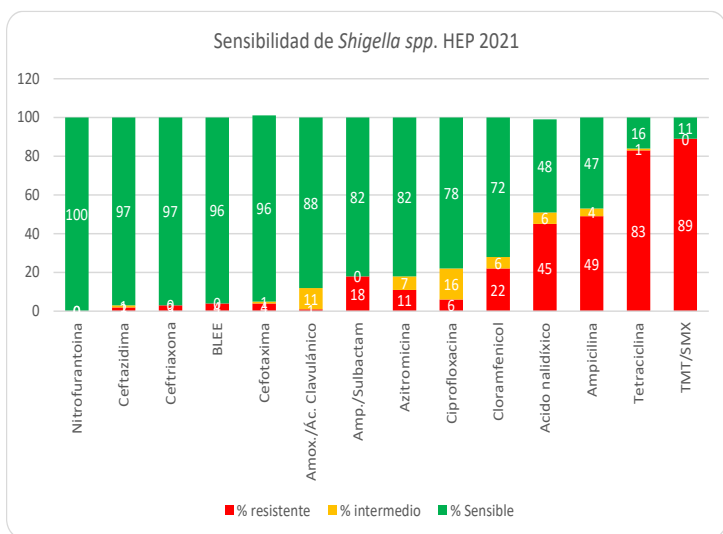

## Sensibilidad de *Campylobacter spp.* aislada en Coprocultivos

Para Nitrofurantoina, Cloranfenicol y Amoxicilina/Ac. Clavulánico la sensibilidad de *Campylobacter* superó el 90%. Para Eritromicina fue de 88%.

Fuente: Servicio de Patología Clínica

Elaboración: Oficina de Epidemiología

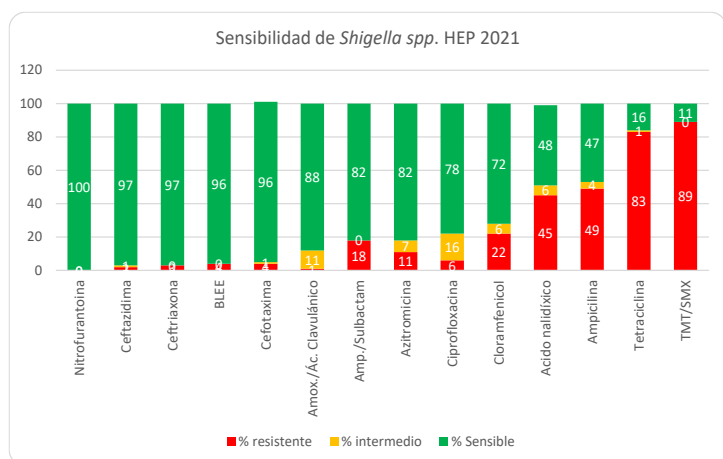

## Sensibilidad de *Shigella spp.* aislado en Coprocultivos

Los aislamientos de *Shigella sp.* evaluados presentaron sensibilidad superior al 90% para Nitrofurantoina, Ceftazidima, Ceftriaxona, Cefotaxima. El 4% fue BLEE positivo.

Fuente: Servicio de Patología Clínica

Elaboración: Oficina de Epidemiología



Gráfico 35, 36. Tasa de IAAS x 1000 días exposición.

La Tasa de Incidencia de IAAS para el mes de septiembre fue 0.59 x 1000 días exposición.

## INFECCIONES ASOCIADAS A LA ATENCIÓN DE SALUD (IAAS) 2022

| MES | SERVICIO  | PESO       | CATETER VENOSO CENTRAL (CVC) |                           |                       |             | CATETER VENOSO PERIFERICO  |                           |                       |             | CATETER URINARIO PERMANENTE |                           |                       |             | VENTILADOR MECANICO (VM)  |                             |                            |             | HERNIOPLAST ING  |        |            |  |
|-----|-----------|------------|------------------------------|---------------------------|-----------------------|-------------|----------------------------|---------------------------|-----------------------|-------------|-----------------------------|---------------------------|-----------------------|-------------|---------------------------|-----------------------------|----------------------------|-------------|------------------|--------|------------|--|
|     |           |            | N° dias exposicion con CVC   | N° de pacientes vigilados | N° ITS asociada a CVC | Tasa de ITS | N° dias exposicion con CVP | N° de pacientes vigilados | N° ITS asociada a CVP | Tasa de ITS | N° dias exposicion con CUP  | N° de pacientes vigilados | N° ITU asociada a CUP | Tasa de ITU | N° dias exposicion con VM | N° de pacient es vigilado s | N° Neumonias asociado a VM | Tasa de NMN | No. pac operados | No. IH | Tasa x 100 |  |
| ENE | UTIP      |            | 105                          | 12                        | 0                     | 0.0         | 89                         | 12                        | 0                     | 0.0         | 90                          | 12                        | 1                     | 11.1        | 103                       | 14                          | 0                          | 0.0         |                  |        |            |  |
|     | NEONATO   | <1500G     | 0                            | 0                         | 0                     | 0.0         | 0                          | 0                         | 0                     | 0.0         | 0                           | 0                         | 0                     | 0.0         | 0                         | 0                           | 0                          | 0.0         |                  |        |            |  |
|     |           | 1501-2500G | 0                            | 0                         | 0                     | 0.0         | 0                          | 0                         | 0                     | 0.0         | 0                           | 0                         | 0                     | 0.0         | 0                         | 0                           | 0                          | 0.0         |                  |        |            |  |
|     |           | >2500G     | 79                           | 7                         | 1                     | 12.7        | 31                         | 5                         | 0                     | 0.0         | 25                          | 3                         | 0                     | 0.0         | 23                        | 2                           | 0                          | 0.0         |                  |        |            |  |
|     | MED PED   |            | 68                           | 5                         | 0                     | 0.0         | 286                        | 54                        | 0                     | 0.0         | 0                           | 0                         | 0                     | 0.0         | 71                        | 3                           | 0                          | 0.0         |                  |        |            |  |
|     | CIRUG PED |            | 5                            | 1                         | 0                     | 0.0         | 545                        | 104                       | 0                     | 0.0         | 5                           | 1                         | 0                     | 0.0         | 0                         | 0                           | 0                          | 0.0         | 1                | 0      | 0.0        |  |
| FEB | UTIP      |            | 132                          | 12                        | 0                     | 0.0         | 56                         | 8                         | 0                     | 0.0         | 109                         | 11                        | 1                     | 9.2         | 100                       | 11                          | 0                          | 0.0         |                  |        |            |  |
|     | NEONATO   | <1500G     | 0                            | 0                         | 0                     | 0.0         | 0                          | 0                         | 0                     | 0.0         | 0                           | 0                         | 0                     | 0.0         | 0                         | 0                           | 0                          | 0.0         |                  |        |            |  |
|     |           | 1501-2500G | 23                           | 1                         | 0                     | 0.0         | 15                         | 1                         | 0                     | 0.0         | 6                           | 1                         | 0                     | 0.0         | 5                         | 1                           | 0                          | 0.0         |                  |        |            |  |
|     |           | >2500G     | 70                           | 4                         | 0                     | 0.0         | 12                         | 3                         | 0                     | 0.0         | 41                          | 3                         | 0                     | 0.0         | 67                        | 4                           | 0                          | 0.0         |                  |        |            |  |
|     | MED PED   |            | 33                           | 5                         | 0                     | 0.0         | 232                        | 63                        | 0                     | 0.0         | 0                           | 0                         | 0                     | 0.0         | 56                        | 2                           | 0                          | 0.0         |                  |        |            |  |
|     | CIRUG PED |            | 30                           | 4                         | 0                     | 0.0         | 467                        | 87                        | 0                     | 0.0         | 0                           | 0                         | 0                     | 0.0         | 0                         | 0                           | 0                          | 0.0         | 2                | 0      | 0.0        |  |
| MZO | UTIP      |            | 143                          | 16                        | 0                     | 0.0         | 162                        | 17                        | 0                     | 0.0         | 106                         | 15                        | 1                     | 9.4         | 118                       | 14                          | 0                          | 0.0         |                  |        |            |  |
|     | NEONATO   | <1500G     | 0                            | 0                         | 0                     | 0.0         | 0                          | 0                         | 0                     | 0.0         | 0                           | 0                         | 0                     | 0.0         | 0                         | 0                           | 0                          | 0.0         |                  |        |            |  |
|     |           | 1501-2500G | 22                           | 3                         | 0                     | 0.0         | 28                         | 3                         | 0                     | 0.0         | 13                          | 1                         | 0                     | 0.0         | 13                        | 1                           | 0                          | 0.0         |                  |        |            |  |
|     |           | >2500G     | 47                           | 4                         | 0                     | 0.0         | 43                         | 2                         | 0                     | 0.0         | 25                          | 1                         | 0                     | 0.0         | 21                        | 1                           | 0                          | 0.0         |                  |        |            |  |
|     | MED PED   |            | 58                           | 4                         | 1                     | 17.2        | 464                        | 103                       | 0                     | 0.0         | 12                          | 2                         | 0                     | 0.0         | 62                        | 2                           | 0                          | 0.0         |                  |        |            |  |
|     | CIRUG PED |            | 35                           | 3                         | 0                     | 0.0         | 523                        | 97                        | 0                     | 0.0         | 0                           | 0                         | 0                     | 0.0         | 0                         | 0                           | 0                          | 0.0         | 7                | 0      | 0.0        |  |
| ABR | UTIP      |            | 137                          | 14                        | 0                     | 0.0         | 73                         | 15                        | 0                     | 0.0         | 74                          | 12                        | 1                     | 13.5        | 75                        | 13                          | 1                          | 13.3        |                  |        |            |  |
|     | NEONATO   | <1500G     | 0                            | 0                         | 0                     | 0.0         | 0                          | 0                         | 0                     | 0.0         | 0                           | 0                         | 0                     | 0.0         | 0                         | 0                           | 0                          | 0.0         |                  |        |            |  |
|     |           | 1501-2500G | 33                           | 3                         | 0                     | 0.0         | 3                          | 1                         | 0                     | 0.0         | 18                          | 3                         | 0                     | 0.0         | 28                        | 3                           | 0                          | 0.0         |                  |        |            |  |
|     |           | >2500G     | 21                           | 2                         | 0                     | 0.0         | 45                         | 4                         | 0                     | 0.0         | 10                          | 2                         | 1                     | 100.0       | 15                        | 3                           | 1                          | 66.7        |                  |        |            |  |
|     | MED PED   |            | 42                           | 6                         | 0                     | 0.0         | 562                        | 128                       | 0                     | 0.0         | 39                          | 2                         | 1                     | 25.6        | 76                        | 3                           | 0                          | 0.0         |                  |        |            |  |
|     | CIRUG PED |            | 19                           | 2                         | 0                     | 0.0         | 414                        | 72                        | 0                     | 0.0         | 0                           | 0                         | 0                     | 0.0         | 0                         | 0                           | 0                          | 0.0         | 6                | 0      | 0.0        |  |
| MAY | UTIP      |            | 201                          | 16                        | 0                     | 0.0         | 75                         | 14                        | 0                     | 0.0         | 164                         | 17                        | 0                     | 0.0         | 130                       | 16                          | 2                          | 15.4        |                  |        |            |  |
|     | NEONATO   | <1500G     | 0                            | 0                         | 0                     | 0.0         | 0                          | 0                         | 0                     | 0.0         | 0                           | 0                         | 0                     | 0.0         | 0                         | 0                           | 0                          | 0.0         |                  |        |            |  |
|     |           | 1501-2500G | 54                           | 2                         | 0                     | 0.0         | 2                          | 1                         | 0                     | 0.0         | 28                          | 1                         | 1                     | 35.7        | 53                        | 2                           | 0                          | 0.0         |                  |        |            |  |
|     |           | >2500G     | 34                           | 3                         | 0                     | 0.0         | 23                         | 3                         | 0                     | 0.0         | 15                          | 2                         | 0                     | 0.0         | 14                        | 2                           | 0                          | 0.0         |                  |        |            |  |
|     | MED PED   |            | 68                           | 8                         | 0                     | 0.0         | 431                        | 104                       | 0                     | 0.0         | 50                          | 3                         | 0                     | 0.0         | 93                        | 4                           | 0                          | 0.0         |                  |        |            |  |
|     | CIRUG PED |            | 45                           | 3                         | 0                     | 0.0         | 590                        | 101                       | 0                     | 0.0         | 0                           | 0                         | 0                     | 0.0         | 0                         | 0                           | 0                          | 0.0         | 2                | 0      | 0.0        |  |
| JUN | UTIP      |            | 150                          | 18                        | 0                     | 0.0         | 131                        | 19                        | 0                     | 0.0         | 113                         | 17                        | 1                     | 8.8         | 108                       | 16                          | 0                          | 0.0         |                  |        |            |  |
|     | NEONATO   | <1500G     | 0                            | 0                         | 0                     | 0.0         | 0                          | 0                         | 0                     | 0.0         | 0                           | 0                         | 0                     | 0.0         | 0                         | 0                           | 0                          | 0.0         |                  |        |            |  |
|     |           | 1501-2500G | 38                           | 2                         | 0                     | 0.0         | 26                         | 2                         | 0                     | 0.0         | 20                          | 2                         | 1                     | 50.0        | 31                        | 3                           | 1                          | 32.3        |                  |        |            |  |
|     |           | >2500G     | 47                           | 4                         | 0                     | 0.0         | 25                         | 3                         | 0                     | 0.0         | 34                          | 3                         | 0                     | 0.0         | 32                        | 2                           | 0                          | 0.0         |                  |        |            |  |
|     | MED PED   |            | 55                           | 8                         | 0                     | 0.0         | 404                        | 103                       | 0                     | 0.0         | 30                          | 1                         | 0                     | 0.0         | 91                        | 4                           | 0                          | 0.0         |                  |        |            |  |
|     | CIRUG PED |            | 56                           | 5                         | 0                     | 0.0         | 476                        | 92                        | 0                     | 0.0         | 4                           | 1                         | 0                     | 0.0         | 0                         | 0                           | 0                          | 0.0         | 4                | 0      | 0.0        |  |
| JUL | UTIP      |            | 192                          | 15                        | 1                     | 5.2         | 89                         | 16                        | 0                     | 0.0         | 130                         | 12                        | 4                     | 30.8        | 166                       | 13                          | 0                          | 0.0         |                  |        |            |  |
|     | NEONATO   | <1500G     | 0                            | 0                         | 0                     | 0.0         | 0                          | 0                         | 0                     | 0.0         | 0                           | 0                         | 0                     | 0.0         | 0                         | 0                           | 0                          | 0.0         |                  |        |            |  |
|     |           | 1501-2500G | 4                            | 1                         | 0                     | 0.0         | 10                         | 1                         | 0                     | 0.0         | 4                           | 1                         | 0                     | 0.0         | 7                         | 1                           | 0                          | 0.0         |                  |        |            |  |
|     |           | >2500G     | 56                           | 4                         | 0                     | 0.0         | 80                         | 5                         | 0                     | 0.0         | 54                          | 3                         | 1                     | 18.5        | 55                        | 3                           | 0                          | 0.0         |                  |        |            |  |
|     | MED PED   |            | 75                           | 8                         | 1                     | 13.3        | 397                        | 76                        | 0                     | 0.0         | 16                          | 2                         | 1                     | 62.5        | 93                        | 3                           | 0                          | 0.0         |                  |        |            |  |
|     | CIRUG PED |            | 56                           | 5                         | 0                     | 0.0         | 339                        | 74                        | 0                     | 0.0         | 29                          | 3                         | 1                     | 34.5        | 0                         | 0                           | 0                          | 0.0         | 1                | 0      | 0.0        |  |
| AG  | UTIP      |            | 167                          | 9                         | 0                     | 0.0         | 48                         | 10                        | 0                     | 0.0         | 116                         | 13                        | 2                     | 17.2        | 155                       | 12                          | 0                          | 0.0         |                  |        |            |  |
|     | NEONATO   | <1500G     | 0                            | 0                         | 0                     | 0.0         | 0                          | 0                         | 0                     | 0.0         | 0                           | 0                         | 0                     | 0.0         | 0                         | 0                           | 0                          | 0.0         |                  |        |            |  |
|     |           | 1501-2500G | 3                            | 1                         | 0                     | 0.0         | 2                          | 1                         | 0                     | 0.0         | 1                           | 1                         | 0                     | 0.0         | 1                         | 1                           | 0                          | 0.0         |                  |        |            |  |
|     |           | >2500G     | 36                           | 3                         | 0                     | 0.0         | 24                         | 2                         | 0                     | 0.0         | 7                           | 2                         | 0                     | 0.0         | 6                         | 2                           | 0                          | 0.0         |                  |        |            |  |
|     | MED PED   |            | 93                           | 6                         | 0                     | 0.0         | 317                        | 71                        | 0                     | 0.0         | 6                           | 1                         | 0                     | 0.0         | 96                        | 6                           | 0                          | 0.0         |                  |        |            |  |
|     | CIRUG PED |            | 19                           | 1                         | 0                     | 0.0         | 571                        | 112                       | 0                     | 0.0         | 11                          | 1                         | 0                     | 0.0         | 0                         | 0                           | 0                          | 0.0         | 2                | 0      | 0.0        |  |
| SET | UTIP      |            | 145                          | 17                        | 0                     | 0.0         | 114                        | 15                        | 0                     | 0.0         | 116                         | 14                        | 0                     | 0.0         | 149                       | 15                          | 0                          | 0.0         |                  |        |            |  |
|     | NEONATO   | <1500G     | 26                           | 1                         | 0                     | 0.0         | 6                          | 1                         | 0                     | 0.0         | 27                          | 1                         | 0                     | 0.0         | 27                        | 1                           | 0                          | 0.0         |                  |        |            |  |
|     |           | 1501-2500G | 26                           | 2                         | 0                     | 0.0         | 2                          | 2                         | 0                     | 0.0         | 1                           | 1                         | 0                     | 0.0         | 8                         | 2                           | 0                          | 0.0         |                  |        |            |  |
|     |           | >2500G     | 14                           | 1                         | 0                     | 0.0         | 7                          | 2                         | 0                     | 0.0         | 10                          | 1                         | 0                     | 0.0         | 4                         | 1                           | 0                          | 0.0         |                  |        |            |  |
|     | MED PED   |            | 85                           | 10                        | 0                     | 0.0         | 339                        | 72                        | 0                     | 0.0         | 14                          | 1                         | 1                     | 71.4        | 120                       | 4                           | 0                          | 0.0         |                  |        |            |  |
|     | CIRUG PED |            | 16                           | 2                         | 0                     | 0.0         | 427                        | 89                        | 0                     | 0.0         | 18                          | 2                         | 0                     | 0.0         | 0                         | 0                           | 0                          | 0.0         | 2                | 0      | 0.0        |  |

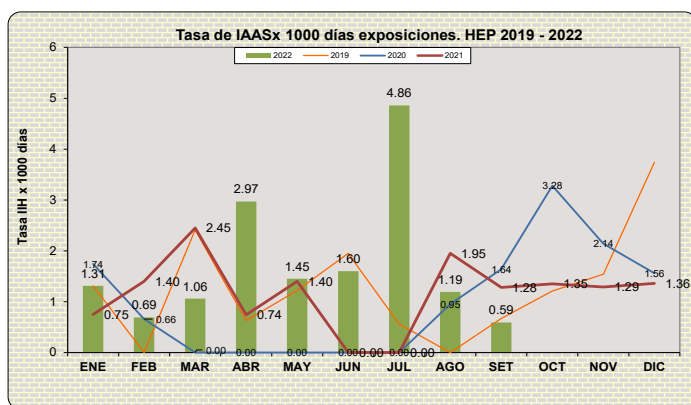
### HOSPITAL

### UCI (NEONATOLOGÍA)

### UCI (PEDIATRÍA)

| Tasa IAH x 1000. | DIAS exposicion | No. pacientes vigilados | No. IAH | Tasa IAHx 1000 | Tasa IAH x 1000. | DIAS exposicion | No. pacientes vigilados | No. IAH | Tasa IAHx 1000 | Tasa IAH x 1000. | DIAS exposicion | No. pacientes vigilados | No. IAH | Tasa IAHx 1000 |
|------------------|-----------------|-------------------------|---------|----------------|------------------|-----------------|-------------------------|---------|----------------|------------------|-----------------|-------------------------|---------|----------------|
| Septiembre, 2022 |                 |                         |         |                | Septiembre, 2022 |                 |                         |         |                | Septiembre, 2022 |                 |                         |         |                |
| CVC              | 312             | 33                      | 0       | 0.00           | CVC              | 66              | 4                       | 0       | 0.00           | CVC              | 145             | 17                      | 0       | 0.00           |
| CVP              | 895             | 181                     | 0       | 0.00           | CVP              | 15              | 5                       | 0       | 0.00           | CVP              | 114             | 15                      | 0       | 0.00           |
| CUP              | 186             | 20                      | 1       | 5.38           | CUP              | 38              | 3                       | 0       | 0.00           | CUP              | 116             | 14                      | 0       | 0.00           |
| VM               | 308             | 23                      | 0       | 0.00           | VM               | 39              | 4                       | 0       | 0.00           | VM               | 149             | 15                      | 0       | 0.00           |
| TOTAL            | 1701            | 257                     | 1       | 0.59           | TOTAL            | 158             | 16                      | 0       | 0.00           | TOTAL            | 524             | 61                      | 0       | 0.00           |

Durante el mes de septiembre se reportó un (01) caso de IAAS, correspondiente a una (01) ITU asociada a CUP en el Servicio de Medicina Pediátrica.

CANALES ENDEMICOS DE ITS ASOCIADOS A CVC SCI-NEO HEP 2022

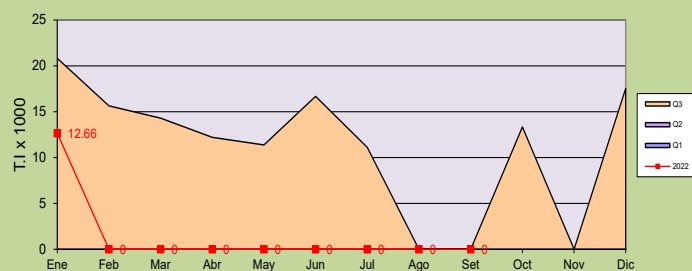

**Gráfico 37. Tasa de IAAS x 1000 días exposición Asociado a CVC en el Servicio de Cuidados Intensivos (Neonatos) año 2022, según mes.**

En el mes de septiembre no se reportó casos de ITS asociadas a CVC en neonatos.

Comportamiento de NAV SCI Neo HEP 2018-2022

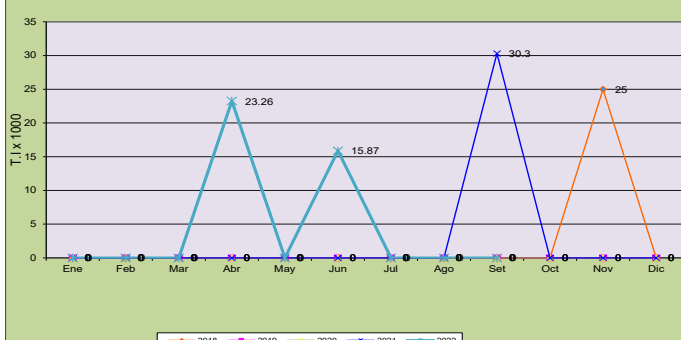

**Gráfico 38. Tasa de IAAS x 1000 días exposición Asociado a VM en el Servicio de Cuidados Intensivos (Neonatos) año 2022, según mes.**

En el mes de septiembre no se reportó casos de NAV en neonatos.

Comportamiento de ITU asociada a CUP SCI Neo HEP 2018 - 2022

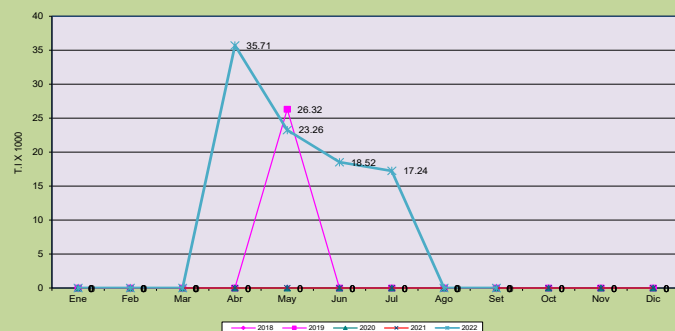

**Gráfico 39. Tasa de IAAS x 1000 días exposición Asociado a CUP en el Servicio de Cuidados Intensivos (Neonatos) año 2022, según mes.**

En el mes de septiembre no se reportó casos de infección urinaria asociada a CUP en neonatos.

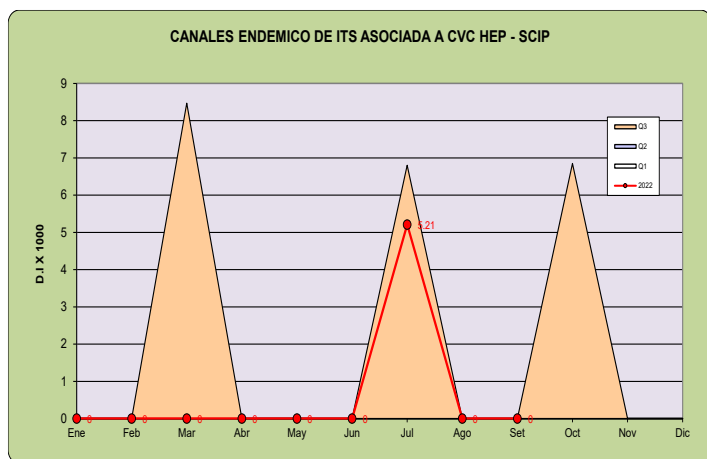

**Gráfico 40. Tasa de IAAS x 1000 días exposición Asociado a CVC en el Servicio de Cuidados Intensivos (Pediatria) año 2022, según meses.**

En el mes de septiembre no se reportó casos de ITS asociada a CVC.

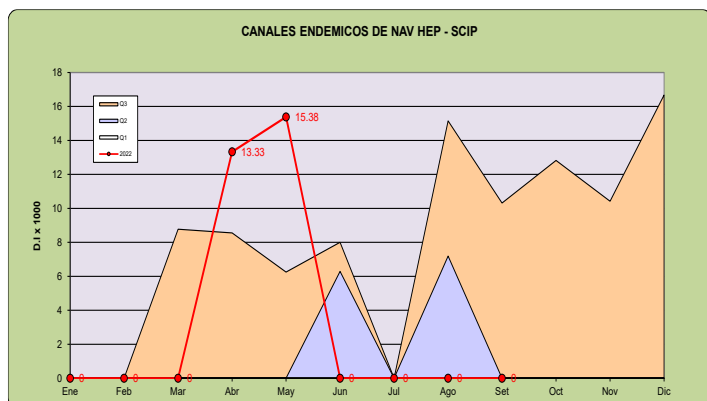

**Gráfico 41. Tasa de IAAS x 1000 días exposición Asociado a VM en el Servicio de Cuidados Intensivos (Pediatria) año 2022, según meses.**

Durante el mes de septiembre no se reportó casos de NAV.

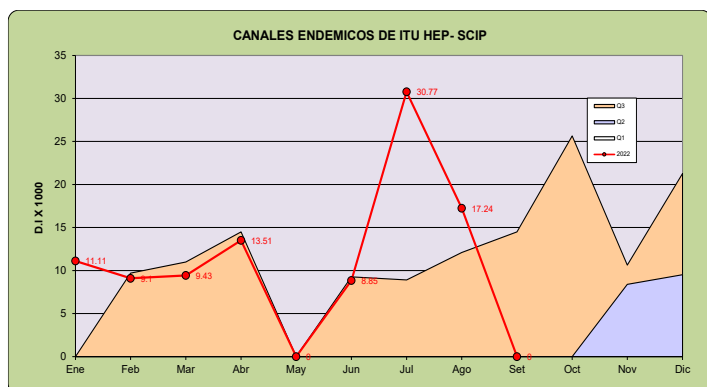

**Gráfico 42. Tasa de IAAS x 1000 días exposición Asociado a CUP en el Servicio de Cuidados Intensivos (Pediatria) año 2022, según meses.**

En el mes de septiembre no se reportó casos de ITU asociadas a CUP en el SCI (Pediatria).